

令和4年度

# ☆育児相談☆

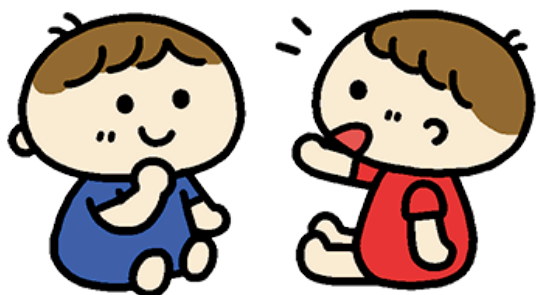

☆子育てについてお話しませんか？



「同じ年齢の子どもたちと遊ばせたい」  
「子育てについて、良いアドバイスがあれば…」  
「子育て中のお母さん・お父さんとお話したい」



子育て中は悩みが付きないものです。  
森の台保育園は、そんな地域社会の子育ても  
サポートします。  
ぜひ、お気軽に遊びに来て下さい。



日時・・・いつでも  
時間・・・10:00～16:00  
場所・・・森の台保育園  
＊電話連絡のうえご来園下さい。



連絡先  
受付時間

森の台保育園  
平日

929-5552  
10:00～16:00



令和4年度



# ☆身体測定行ってます☆

☆お子さまの成長を確認してみませんか！

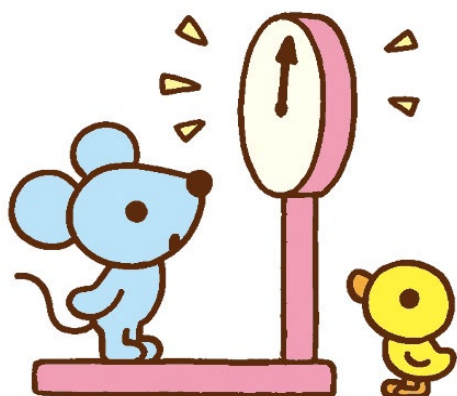

身体測定を通じて、お子さまの育ちを一緒にみつめてみませんか？

毎月続けていくことで、成長の記録にもなりますよ♡

ご家庭では、なかなか出来ない手型スタンプも体験できます。少しずつ大きくなっていくお子さまの姿を、目に見える形で残してみませんか？

看護師による健康面のご相談も行います。ぜひお気軽に遊びに来て下さいね！

## 日時・時間

5月18日(水)・6月15日(水)

7月20日(水)・9月21日(水)

10月19日(水)・11月16日(水)

12月21日(水)

R5、1月18日(水)・2月15日(水)

10:30~11:00  
先着3組 (要電話予約)

\* 2週間前13時より受付開始

\* 車での来園はご遠慮ください。

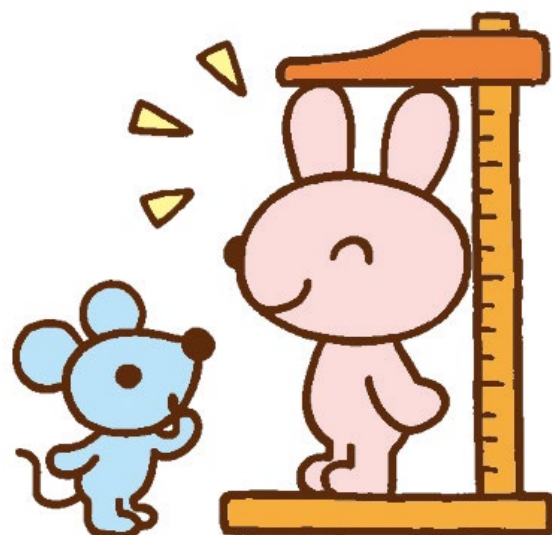

連絡先

森の台保育園

929-5552

